



Polo Museale
Emilia Romagna
RAVENNA



MUSEO
NAZIONALE
RAVENNA

IL MUSEO DEI RAGAZZI attività didattica 2016 - 2017

I Servizi educativi del Museo Nazionale di Ravenna - Polo Museale dell'Emilia Romagna - sottopongono all'attenzione delle scuole di ogni ordine e grado il programma delle attività didattiche 2016 - 2017.

I percorsi didattici, che prendono spunto dagli oggetti conservati al Museo Nazionale di Ravenna, si pongono come obiettivo la sensibilizzazione del pubblico scolare nei confronti del patrimonio storico-artistico al fine di una proficua interazione scuola-museo.

Le attività, offerte gratuitamente, sono condotte da personale specializzato. Su richiesta dei docenti, gli operatori museali distribuiranno specifici materiali didattici utili ad approfondire in classe gli argomenti affrontati durante il percorso.

Percorsi

Mestieri al Museo

Anche i muri parlano...

Ma quanto pesa l'anima?

Le stele classensi

Sulle tracce di Teodorico

Animali in libertà

La Natività

Gli dei del focolare

Venivano dal mare

Destinatari

a partire dalla III classe primaria

a partire dalla III classe primaria

classi IV scuola primaria I grado

a partire dalla classe V scuola primaria

a partire dalla classe V scuola primaria

scuola primaria di I grado

scuola primaria di I e II grado

a partire dalla III classe primaria

a partire dalla III classe primaria

Tutti i percorsi sono effettuabili nelle giornate di martedì e giovedì (2 fasce orarie: ore 9 e ore 10.30) nel periodo da ottobre 2016 a maggio 2017 ad esclusione dei percorsi **La Natività** limitato al periodo **novembre** e **dicembre** 2016 e **Ma quanto pesa l'anima?** limitato al periodo **gennaio** e **febbraio** 2017.

Informazioni e prenotazioni: tel. 0544 543710 da settembre a dicembre, mercoledì dalle ore 9 alle ore 12. Le attività didattiche vanno prenotate con un congruo anticipo esclusivamente telefonando allo 0544 543710 il mercoledì dalle ore 9 alle ore 12. Le prenotazioni devono essere confermate via e-mail (pm-ero.musnaz-ra@beniculturali.it) dall'insegnante responsabile almeno dieci giorni prima dell'appuntamento.

Costi e biglietti

I percorsi e i laboratori didattici sono **offerti gratuitamente** alle scuole della provincia di Ravenna.

L'accesso al Museo Nazionale di Ravenna e ai siti di competenza del Polo è gratuito per le scuole.

Si prega di presentare l'elenco degli alunni e i nominativi degli insegnanti su carta intestata dell'Istituto e con firma del Dirigente Scolastico.

Punto di incontro

Presso l'ingresso del Museo Nazionale di Ravenna in via San Vitale (se non diversamente indicato dall'operatrice al momento della conferma dell'appuntamento).

PERCORSI E LABORATORI

Mestieri al Museo



Raccontiamo la storia degli oggetti e delle professioni legate al Museo

Chi ha trovato i reperti? Dove? E come erano al momento del ritrovamento? Cosa succede "dietro le quinte" di un Museo? Chi si prende cura delle opere d'arte grandi e piccole qui conservate?

Il percorso, introdotto da una simpatica presentazione multimediale, intende far conoscere ai ragazzi la realtà del Museo, un luogo che custodisce e valorizza, e le professioni ad esso legate. Dopo la visita ad alcuni reperti selezionati, gli alunni verranno coinvolti in un breve **gioco di ruolo** diventando

loro stessi restauratori e conservatori.

Durata percorso e gioco: 1 ora e 45 minuti circa

Destinatari: a partire dalla III classe primaria

Periodo di svolgimento: ottobre 2016 - maggio 2017

Anche i muri parlano...



Gli affreschi trecenteschi da Santa Chiara si raccontano

L'approccio diretto con gli affreschi trecenteschi provenienti dalla chiesa di Santa Chiara, ora collocati nell'ex refettorio del monastero benedettino di San Vitale (attuale sede del Museo Nazionale di Ravenna), offrirà ai ragazzi la possibilità di analizzare l'opera d'arte come documento storico.

A conclusione del percorso l'**attività di laboratorio** permetterà di creare un oggetto a tema.

Durata percorso e laboratorio: 1 ora e 45 minuti circa

Destinatari: a partire dalla III classe primaria

Periodo di svolgimento: ottobre 2016 - maggio 2017

Ma quanto pesa l'anima?

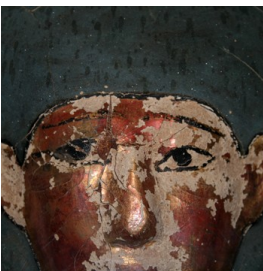

Drammatizzazione della "psicostasia" antico-egiziana: la pesatura del cuore/anima del defunto nell'auspicio di una vita eterna

Il percorso prende spunto da alcuni reperti conservati presso il Museo Nazionale di Ravenna con l'obiettivo di far conoscere un aspetto fondamentale dell'antica civiltà egiziana: il credere in una possibilità di vita eterna oltre la morte.

I bambini, adeguatamente truccati e vestiti, diventeranno gli attori-protagonisti del tribunale presieduto dal dio dell'oltretomba, Osiride, e decideranno se il defunto presentatosi al loro cospetto sia degno di una vita eterna. Sarà la leggerezza del cuore/anima a stabilirlo...

Durata percorso: 2 ore circa

Destinatari: classe IV (primaria I grado)

Periodo di svolgimento: gennaio e febbraio 2017

Le stele classensi

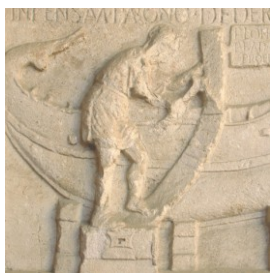

La vita degli abitanti dell'antico porto di Classe raccontata dalle epigrafi e dai simboli incisi nella pietra

Al Museo Nazionale di Ravenna la documentazione epigrafica esposta, ricca e diversificata, rappresentata in buona parte dalle stele classensi, offre l'opportunità, se letta come fonte storica, di ricostruire molteplici aspetti riguardanti la vita degli abitanti dell'antico porto di Classe.

La visita si conclude con il divertente quiz *Chi vuol essere classario*, al termine del quale la classe otterrà il diploma di *honestia missio*.

Durata percorso e gioco: 1 ora e 30 minuti circa

Destinatari: a partire dalla classe V scuola primaria

Periodo di svolgimento: ottobre 2016 - maggio 2017

+ Visita di approfondimento e laboratorio

Al primo incontro potrà seguire una seconda visita dedicata all'approfondimento delle tecniche utilizzate dallo scalpellino nella sua bottega artigiana e l'attività di laboratorio intitolata *La bottega del lapidario*, nella quale ogni alunno realizzerà "un'autentica stele" incidendo gli elementi più caratteristici del repertorio iconografico funerario romano.

Durata visita e laboratorio: 1 ora e 30 minuti circa

Sulle tracce di Teodorico



L'avventura del re goto a Ravenna tra storia, leggenda e misteri

Teodorico re dei goti regnò sulla penisola italiana per più di un trentennio lasciando importanti testimonianze storiche, archeologiche e architettoniche. L'avvincente destino del re ha inoltre contribuito alla nascita di numerosi racconti e leggende. Il percorso si snoderà lungo alcune sale del museo alla ricerca delle "tracce" lasciate dal re nella città di Ravenna. L'itinerario si conclude con un'**attività di laboratorio** nella quale ogni alunno realizzerà un piccolo oggetto ispirato al monogramma di Teodorico.

Durata percorso e laboratorio: 1 ora e 45 minuti circa

Destinatari: a partire dalla classe V scuola primaria

Periodo di svolgimento: ottobre 2016 - maggio 2017

+ Visita ai luoghi teodoriciani

Al primo incontro in museo potrà seguire una seconda visita, al **Palazzo di Teodorico** o al **Battistero degli Ariani**, dedicata alla scoperta dei luoghi legati al sovrano e al popolo goto.

Durata visita: 1 ora circa

Animali in libertà



Il Museo Nazionale di Ravenna è una tana ideale...

Gli alunni saranno invitati a seguire un accattivante itinerario che ha per motivo conduttore gli animali. Leoni e pecorelle, che convivono insieme negli antichi chiostri, farfalle e uccellini, che hanno trovato rifugio nelle sale del Museo, sono i protagonisti di un percorso che permetterà di apprezzare le produzioni artistiche ispirate al mondo animale e i loro aspetti simbolici.

A conclusione del percorso l'**attività di laboratorio** permetterà di creare un oggetto a tema.

Durata percorso e laboratorio: 1 ora e 45 minuti circa

Destinatari: scuola primaria di I grado

Periodo di svolgimento: ottobre 2016 - maggio 2017

La Natività



La Natività attraverso i secoli: iconografia, materiali e tecniche di esecuzione

Aiutati da suggerimenti e indizi, gli alunni andranno alla ricerca di rappresentazioni legate alla Natività attraverso le sale del Museo Nazionale di Ravenna. Stimolando l'osservazione e la capacità di leggere le opere, il percorso si propone di avvicinare i ragazzi a iconografie, materiali, tecniche di esecuzione e periodi storici diversi. L'itinerario si conclude con un'**attività di laboratorio** strettamente legata alle tematiche affrontate durante il percorso.

Durata percorso e laboratorio: 1 ora e 45 minuti circa

Destinatari: scuola primaria di I e II grado

Periodo di svolgimento: novembre – dicembre 2016

Gli dei del focolare

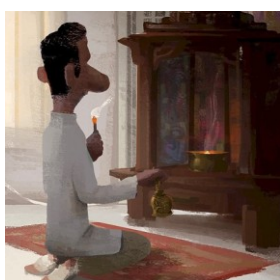

Dagli dei dell'Olimpo ai numi della casa

Gli antichi Romani erano rispettosi delle divinità, che avvertivano presenti in vari aspetti della loro vita, pubblica e privata. Oltre a onorare gli dei, nel loro Pantheon trovavano posto anche divinità minori, tra le quali i Lari e i Mani. L'itinerario al Museo permetterà di conoscere meglio la religiosità e i culti romani, in particolare la devozione verso entità "secondarie" ma comunque molto presenti nella quotidianità. Al termine del percorso gli alunni saranno invitati a costruire un piccolo e colorato larario.

Durata percorso e laboratorio: 1 ora e 45 minuti circa

Destinatari: a partire dalla classe IV scuola primaria

Venivano dal mare

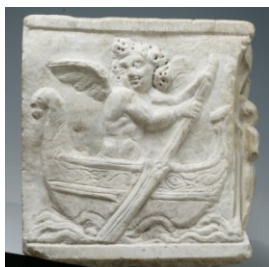

La cultura del mare, fonte di ispirazione e di ricchezza

La visita al Museo sarà incentrata sul tema del mare per conoscere alcuni dei manufatti più interessanti delle collezioni, dalla preziosa raccolta di erme classiche, inaspettato dono dell'Adriatico, alla narrazione pittorica del "Salvataggio dalla Tempesta di Galla Placidia", passando per i fabbri e i carpentieri del porto romano di Classe, protagonisti delle stele esposte nel chiostro, e altre testimonianze storico-artistiche e archeologiche.

Durata percorso e laboratorio: 1 ora e 45 minuti circa

Destinatari: scuola primaria di I e II grado